

HOSPITAL MUNICIPAL DE BARUERI – DR. FRANCISCO MORAN
SPDM – Associação Paulista para o Desenvolvimento da Medicina



Paulo Tierno
Dr. Paulo Tierno
Diretoria
HMBFM/SPDM

Paulo Tierno
Diretor Técnico Responsável

Barueri – 2024



SECRETARIA DE
SAÚDE



HOSPITAL MUNICIPAL DE BARUERI - DR. FRANCISCO MORAN
SPDM - Associação Paulista para o Desenvolvimento da Medicina

Relatório de Execução Anual Contrato de Gestão N° 474/2022

Janeiro à Dezembro

2023

HOSPITAL MUNICIPAL DE BARUERI - DR. FRANCISCO MORAN
SPDM - Associação Paulista para o Desenvolvimento da Medicina
Relatório de Execução Anual do Contrato de Gestão N° 474/2022

	Indicadores de Produção												2023	
	Janeiro	Fevereiro	Março	Abril	Maior	Junho	Julho	Agosto	Setembro	Outubro	Novembro	Dezembro	Total	Média
Nº de Internações	1.795	1.661	1.983	1.741	1.817	1.677	1.624	1.764	1.679	1.711	1.631	1.438	20.521	1.710
Nº de saídas	1.279	1.244	1.432	1.418	1.487	1.387	1.263	1.443	1.367	1.346	1.266	1.163	16.095	1.341
Méd. Permanência (geral)	5,7	5,3	5,2	5,1	5,1	5,3	5,6	4,9	5,3	5,1	5,4	5,3	-	5
Taxa de Ocupação (geral)	101%	102%	107%	104%	106%	105%	105%	98%	103%	96%	97%	83%	-	1
Tx. Mortalidade (geral)	4,6%	4,3%	3,9%	3,7%	4,2%	4,3%	0,057	3,3%	4,8%	5,3%	4,7%	4,3%	-	1
Taxa de Cesáreas	75%	63%	81%	67%	72%	79%	0,8065	85%	78%	87%	79%	76%	-	0
Infecção Hospitalar (%)	0,51%	0,43%	0,35%	0,65%	0,38%	0,07%	0,0036	0,63%	0,61%	0,22%	0,24%	0,24%	-	1
Intervalo de Substituição (Dias)	-0,08	-0,13	-0,35	-0,22	-0,27	9,00	0,17	0,08	-0,15	0,22	0,17	1,07	10	0
Centro Cirurgico /UCA - nº de cirurgias	1.332	1.233	1.470	1.255	1.293	1.292	1.344	1.384	1.255	1.255	1.173	885	15.171	1.264
Taxa de Cirurgias de Pequeno Porte (%)	83%	84%	81%	80%	76%	70%	0,7723	79%	78%	77%	78%	75%	-	1
Taxa de Cirurgias de Médio Porte (%)	15%	14%	17%	17%	21%	24%	0,1964	18%	19%	20%	20%	22%	-	0
Taxa de Cirurgias de Grande Porte (%)	2%	2%	3%	3%	3%	5%	0,0313	2%	3%	3%	3%	3%	-	0
Centro Obstétrico - Total proced.	105	58	83	72	72	82	62	84	85	67	63	66	899	75
Ambulatório - Nº Atendimentos*	21.215	20.107	22.497	20.612	22.774	21.929	22.797	24.342	20.747	22.503	20.587	15.803	255.913	21.326

Ana Paula Lopes Correia
Gerente de Saúde
CRM: 108.175/M-SP/DM

HOSPITAL MUNICIPAL DE BARUERI - DR. FRANCISCO MORAN
SPDM - Associação Paulista para o Desenvolvimento da Medicina

Relatório de Execução Anual do Contrato de Gestão Nº 474/2022

	Taxa de Mortalidade Operatória													
	Jan	Fev	Mar	Abr	Mai	Jun	Jul	Ago	Set	Out	Nov	Dez	Total	Média
Cirurgias Realizadas no Centro Cirúrgico	885	729	900	730	821	817	857	847	779	806	736	623	9.540	795
Cirurgias Realizadas na U.C.A	437	504	570	525	472	475	487	537	476	449	437	262	5.631	469
Total de Cirurgias Realizadas	1.332	1.233	1.470	1.255	1.293	1.292	1.344	1.384	1.255	1.255	1.173	885	15.171	1.264
Total de Cirurgias Realizadas	1.332	1.233	1.470	1.255	1.293	1.292	1.344	1.384	1.255	1.255	1.173	885	15.171	1.264
Número de Óbitos até 7 Dias*	5	0	1	0	0	3	5	3	2	2	3	2	26	2
Taxa de Mortalidade Operatória	0,38%	0,00%	0,07%	0,00%	0,00%	0,23%	0,37%	0,22%	0,16%	0,16%	0,26%	0,23%	2,06%	0,17%

	Taxa de Cirurgias de Urgências													
	Jan	Fev	Mar	Abr	Mai	Jun	Jul	Ago	Set	Out	Nov	Dez	Total	Média
Número de Cirurgias de Urgência	469	390	435	409	434	444	504	467	464	466	441	463	5.396	449
Total de Cirurgias Realizadas	1.332	1.233	1.470	1.255	1.293	1.292	1.344	1.384	1.255	1.255	1.173	885	15.171	1.264
Taxa de Cirurgias de Urgências	35%	32%	30%	33%	34%	34%	38%	34%	37%	37%	38%	52%	36,02%	36,02%

Ana Paula Loyola Correia
Coordenadora de SAME
U/CBFM/SPDM

HOSPITAL MUNICIPAL DE BARUERI - DR. FRANCISCO MORAN
SPDM - Associação Paulista para o Desenvolvimento da Medicina

S.A.D.T- SERVIÇO DE APOIO DIAGNÓSTICO E TERAPÊUTICO - 2023
EXTERNO

	Jan	Fev	Mar	Abr	Mai	Jun	Jul	Ago	Set	Out	Nov	Dez	Total
Broncoscopia	0	0	0	0	0	1	0	0	1	0	1	0	3
Colonoscopia	41	44	51	40	60	56	50	60	58	66	41	43	610
Ecodoplercardiograma Adulto	24	50	0	0	0	5	17	23	16	15	18	16	184
Eletrocardiograma	1	0	1	0	0	0	0	0	1	0	0	0	3
Eletroencefalograma	77	16	120	110	135	126	133	71	66	49	64	45	1.012
Eletroneuromiografia	0	0	0	0	0	0	0	0	0	0	0	0	0
Endoscopia Digestiva Alta	104	60	136	120	159	147	90	89	87	100	67	64	1.223
Endoscopia Infantil	3	5	5	0	8	4	3	2	3	3	4	2	42
Proced. Oftalmologia	907	957	831	720	845	671	886	972	881	876	665	474	9.685
Raio X Contrastado	0	16	12	5	0	0	0	0	0	1	0	0	34
Raio X Com Laudo	799	719	755	822	716	675	784	757	681	712	661	680	8.761
Retossigmoidoscopia	5	4	4	4	7	5	4	5	6	3	2	4	53
Tomografia	260	297	270	205	272	198	258	208	253	202	237	160	2.820
Ultrassonografia Geral	50	51	69	7	1	2	4	0	0	1	0	0	185
Ultrassonografia com Dopler	0	0	0	1	0	0	0	0	0	0	0	0	1
Ultrassonografia obstétrico com Doppler	85	72	76	0	0	0	0	0	0	0	0	0	233
Ultrassonografia Morfológica	32	29	30	0	0	0	0	0	0	0	0	0	91
Ultrassonografia vascular	2	4	2	0	1	6	0	0	2	1	0	0	18
Audiometria	137	36	112	104	116	104	120	44	92	122	92	107	1.186
Bera	3	1	0	4	4	3	0	0	0	0	0	0	15
Laboratório (Análises Clínicas)	0	0	2	0	0	0	0	0	0	0	0	0	2
Total	2.530	2.361	2.476	2.142	2.324	2.003	2.349	2.231	2.147	2.151	1.852	1.595	26.161

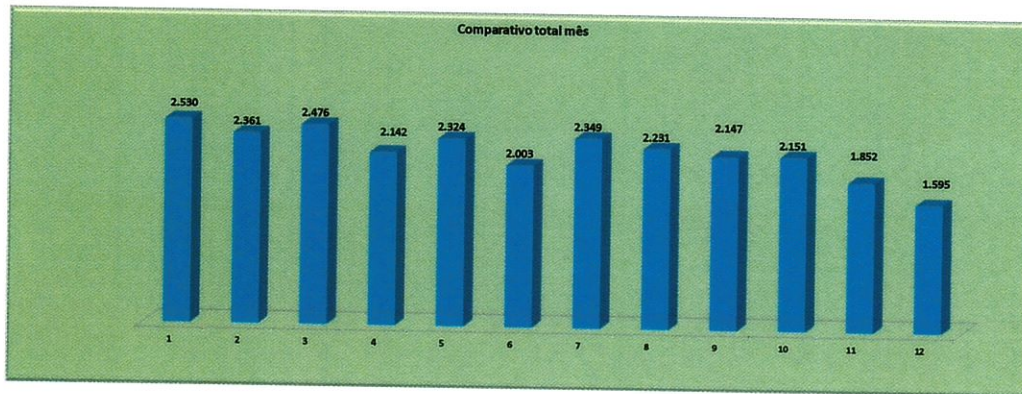

Ana Paula Lopes Correia
Gerente de SAME
HMBFM/SPDM

HOSPITAL MUNICIPAL DE BARUERI - DR. FRANCISCO MORAN
SPDM - Associação Paulista para o Desenvolvimento da Medicina

S.A.D.T - SERVIÇO DE APOIO DIAGNÓSTICO E TERAPÊUTICO - 2023
INTERNO

	Jan	Fev	Mar	Abr	Mai	Jun	Jul	Ago	Set	Out	Nov	Dez	Total
Broncoscopia	5	2	3	2	5	6	9	2	2	5	5	1	47
Colonoscopia	16	26	18	24	24	29	29	34	30	37	41	51	359
Ecodopplercardiograma Adulto	73	89	0	36	71	61	49	61	49	45	53	49	636
Eletrocardiograma	1050	648	549	563	568	642	533	510	551	634	348	361	6.957
Eletroencefalograma	25	19	17	3	11	15	7	14	10	8	22	12	163
Eletroneuromiografia	0	0	0	0	0	0	0	0	0	0	0	0	0
Endoscopia Digestiva Alta	37	38	59	42	59	48	56	59	55	63	38	59	613
Endoscopia Infantil	4	3	5	2	3	3	1	1	1	3	1	2	29
Proced. Oftalmologia	2.051	4.264	3.420	1.511	2.072	2.226	1.781	3.812	4.370	4.378	3.760	5.223	38.868
Raio X	3078	2.427	2.424	2.650	2.818	2.953	2.777	2.641	2.256	2.466	2.266	2.179	30.935
Raio X Contrastado	4	3	5	14	3	1	0	3	2	2	2	2	41
Raio X com laudo	9	0	0	0	0	0	10	10	4	7	4	20	64
Retossigmoidoscopia	1	1	1	0	1	0	0	2	3	1	1	1	12
Tomografia	690	600	714	705	775	695	768	632	717	794	710	853	8.653
Ultrassonografia Geral	133	108	143	108	96	123	101	134	123	129	87	89	1.374
Ultrassonografia com Dopler	1	3	4	4	5	0	4	3	1	2	3	4	34
Ultrassonografia obstétrico com Doppler	23	22	29	0	0	48	25	23	38	41	36	55	340
Ultrassonografia Morfológica	2	0	2	0	0	0	0	0	0	0	0	0	4
Ultrassonografia vascular	188	144	208	226	173	161	145	208	166	128	121	87	1.955
Audiometria	11	5	14	17	24	16	7	10	8	11	13	6	142
Teste da Orelha	95	38	85	58	59	70	51	46	102	62	67	59	792
Bera	0	0	1	0	0	0	0	0	0	0	0	0	1
Laboratório (Análises Clínicas)	40.228	37.734	49.563	42.654	43.027	51.513	39.439	46.920	42.261	37.130	45.737	32.645	508.851
Total	47.724	46.174	57.264	48.619	49.794	58.610	45.792	55.125	50.749	45.946	53.315	41.758	600.870

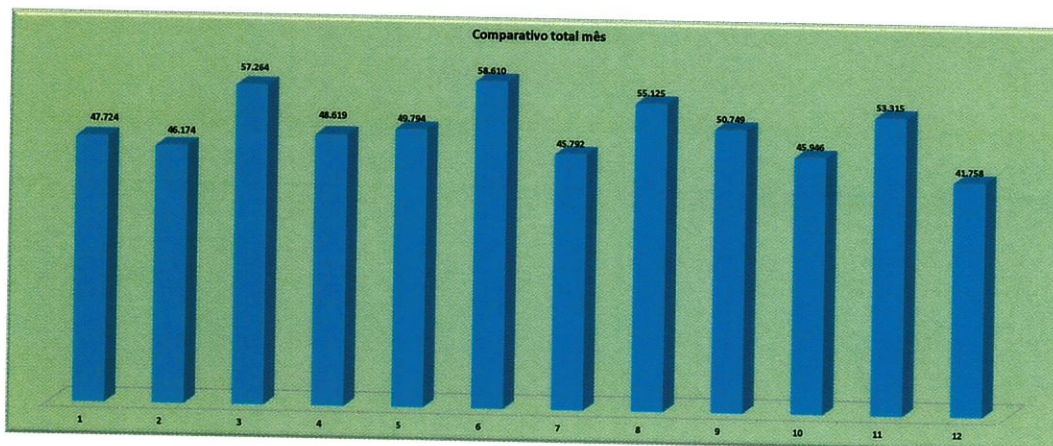

Ana Paula Lopes Correia
Gerente de SAME
HMBFM/SPDM

HOSPITAL MUNICIPAL DE BARUERI - DR. FRANCISCO MORAN
SPDM - Associação Paulista para o Desenvolvimento da Medicina

S.A.D.T - SERVIÇO DE APOIO DIAGNÓSTICO E TERAPÊUTICO - 2023
TOTAL

	Jan	Fev	Mar	Abr	Mai	Jun	Jul	Ago	Set	Out	Nov	Dez	Total
Broncoscopia*	5	2	3	2	5	7	9	2	3	5	6	1	50
Colonoscopia*	57	70	69	64	84	85	79	94	88	103	82	94	969
Ecodopplercardiograma Adulto*	97	139	0	36	71	66	66	84	65	60	71	65	820
Eletrocardiograma	1.051	648	550	563	568	642	533	510	552	634	348	361	6.960
Eletroencefalograma	102	35	137	113	146	141	140	85	76	57	86	57	1.175
Eletroneuromiografia	0	0	0	0	0	0	0	0	0	0	0	0	0
Endoscopia Digestiva Alta*	141	98	195	162	218	195	146	148	142	163	105	123	1.836
Endoscopia Infantil*	7	8	10	2	11	7	4	3	4	6	5	4	71
Proced. Oftalmologia*	2.958	5.221	4.251	2.231	2.917	2.897	2.667	4.784	5.251	5.254	4.425	5.697	48.553
Raio X*	3.078	2.427	2.424	2.650	2.818	2.953	2.777	2.641	2.256	2.466	2.266	2.179	30.935
Raio X Contrastado*	4	19	17	19	3	1	0	3	2	3	2	2	75
Raio X com Laudo	808	719	755	822	716	675	794	767	685	719	665	700	8.825
Retossigmoidoscopia*	6	5	5	4	8	5	4	7	9	4	3	5	65
Tomografia*	950	897	984	910	1.047	893	1.026	840	970	996	947	1.013	11.473
Ultrassonografia Geral*	183	159	212	115	97	125	105	134	123	130	87	89	1.559
Ultrassonografia com Dopler*	1	3	4	5	5	0	4	3	1	2	3	4	35
Ultrassonografia obstétrico com Doppler*	108	94	105	0	0	48	25	23	38	41	36	55	573
Ultrassonografia Morfológica*	34	29	32	0	0	0	0	0	0	0	0	0	95
Ultrassonografia vascular*	190	148	210	226	174	167	145	208	168	129	121	87	1.973
Audiometria	148	41	126	121	140	120	127	54	100	133	105	113	1.328
Teste da Orelha	95	38	85	58	59	70	51	46	102	62	67	59	792
Bera	3	1	1	4	4	3	0	0	0	0	0	0	16
Laboratório (Análises Clínicas)	40.228	37.734	49.563	42.654	43.027	51.513	39.439	46.920	42.261	37.130	45.737	32.645	508.851
Total	50.254	48.535	59.738	50.761	52.118	60.613	48.141	57.356	52.896	48.097	55.167	43.353	627.029



Ana Paula Lopes Correia
Gerente de S.A.M.E
S.A.B.F.M.SPDM

HOSPITAL MUNICIPAL DE BARUERI - DR. FRANCISCO MORAN
SPDM - Associação Paulista para o Desenvolvimento da Medicina

ATENDIMENTO SADT - DISPONIBILIZADO / OFERTA DE EXAMES

Exames/ Contrato 2.000	Janeiro	Fevereiro	Março	Abril	Maio	Junho	Julho	Agosto	Setembro	Outubro	Novembro	Dezembro	Média
Absenteísmo	25,0%	19,9%	22,8%	25,0%	24,3%	25,2%	17,9%	15,8%	19,4%	17,6%	17,4%	21,2%	23,6%
Perda primária	6,6%	4,7%	10,6%	6,6%	8,0%	4,6%	3,7%	5,6%	21,0%	14,1%	12,6%	17,9%	6,9%

Ana Paula *Correia*
Gerente de Exames
HMB/SPDM

Relatório de Execução Anual do Contrato de Gestão Nº 474/2022

AMBULATÓRIO - CONSULTAS MÉDICAS

2023

	Jan	Fev	Mar	Abr	Mai	Jun	Jul	Ago	Set	Out	Nov	Dez	Total	%
Anestesiologia (pré operatório)	626	728	674	658	702	691	730	706	599	726	672	368	7.880	5,9%
Cardiologia Adulto	319	242	281	271	266	228	348	283	191	285	208	233	3.155	2,3%
Cirurgia Cabeça e Pescoço	100	112	127	80	54	87	139	105	108	123	80	67	1.182	0,9%
Cirurgia de Coluna	308	215	259	293	211	198	233	290	172	149	210	152	2.690	2,0%
Cirurgia Geral	463	577	776	414	517	738	631	618	658	685	723	555	7.355	5,5%
Cirurgia Ginecologia (Obstétrica - Pré-Natal de Alto Risco)	301	284	340	221	277	413	432	560	341	301	332	251	4.053	3,0%
Cirurgia Pediátrica	188	216	261	182	199	211	236	261	227	210	200	143	2.534	1,9%
Cirurgia Plástica Reparadora	219	220	272	229	384	261	348	315	255	302	222	155	3.182	2,4%
Cirurgia Torácica	109	63	63	38	66	75	92	46	97	60	31	61	801	0,6%
Cirurgia Vascular	221	204	226	237	169	205	266	257	214	241	188	169	2.597	1,9%
Dermatologia	420	412	506	321	559	569	462	658	518	446	408	536	5.815	4,3%
Endocrinologia Pediátrico	69	93	109	52	102	103	108	132	100	104	104	77	1.153	0,9%
Fisiatria	57	64	37	17	35	48	0	0	41	46	36	40	421	0,3%
Hematologia Adulto	219	193	231	185	229	248	177	230	205	221	197	158	2.493	1,9%
Hematologia Infantil	17	44	54	40	38	40	33	61	34	20	45	34	460	0,3%
Mastologia	80	82	99	51	104	99	100	150	72	106	114	74	1.131	0,8%
Medicina fetal	224	213	253	35	71	190	200	255	252	261	220	209	2.383	1,8%
Nefrologia Adulto	28	36	44	28	32	34	37	40	26	19	32	22	77	0,1%
Nefrologia Pediatria	40	25	40	35	31	36	54	36	39	38	39	34	447	0,3%
Neonatologia (Ambulatório de Prematuros)	0	0	0	0	0	0	0	0	0	0	0	0	0	0,0%
Neurocirurgia	244	84	99	77	65	75	82	86	99	90	65	68	1.134	0,8%
Neurologia Adulto	38	29	42	37	37	44	44	34	26	52	34	29	446	0,3%
Odontologia - Buco Maxilo	81	76	111	128	119	133	44	88	85	84	40	33	1.022	0,8%
Odontologia	0	0	0	0	0	0	0	0	16	15	8	4	43	0,0%
Oftalmologia	4.381	4.028	3.883	4.744	4.465	4.494	4.082	4.632	4.174	4.353	3.264	2.848	49.348	36,7%
Oncologista Clínico	150	118	171	136	137	140	134	127	117	149	105	113	1.597	1,2%
Ortopedia	1.238	1.650	1.427	1.053	1.526	1.529	2.048	1.987	1.819	2.049	1.789	1.670	19.785	14,7%
Otorrinolaringologia	195	176	257	164	242	266	289	239	244	257	189	170	2.688	2,0%
Pequena cirurgia	210	174	213	130	166	190	177	174	157	172	119	86	1.968	1,5%
Pneumologia Pediátrico	0	0	0	0	24	29	36	41	30	38	30	31	259	0,2%
Proctologia	56	69	65	64	80	58	54	78	54	63	67	39	747	0,6%
Urologia	520	424	451	454	498	412	424	543	426	511	390	227	5.280	3,9%
Total	11.121	10.851	11.371	10.374	11.405	11.844	12.040	13.032	11.396	12.176	10.161	8.656	134.427	100,0%

Ambulatório - Consultas Médicas

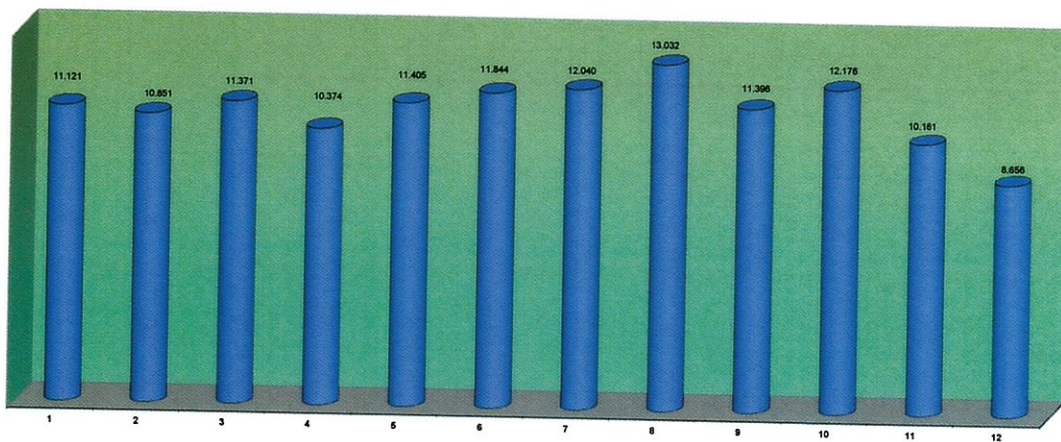

Ana Paula Lopes Correia
Gerente de S.M.E
H.M.B./SPDM

HOSPITAL MUNICIPAL DE BARUERI - DR. FRANCISCO MORAN
SPDM - Associação Paulista para o Desenvolvimento da Medicina

ATENDIMENTO AMBULATORIO - DISPONIBILIZADO / OFERTA DE CONSULTAS

Especialidades/ Contrato 11.000	Janeiro	Fevereiro	Março	Abril	Maior	Junho	Julho	Agosto	Setembro	Outubro	Novembro	Dezembro	Média
Absenteísmo	19%	15%	18%	15%	20%	23%	15%	21%	21%	21%	21%	21%	18%
Índice de retorno	1	1	1	1	1	1	1	1	1	1	1	1	1
Perda primária	6%	7%	8%	13%	2%	2%	24%	32%	24%	25%	24%	20%	6%
Pequena Cirurgia/ Contrato 200	Janeiro	Fevereiro	Março	Abril	Maior	Junho	Julho	Agosto	Setembro	Outubro	Novembro	Dezembro	Média
Absenteísmo	22%	24%	26%	10%	10%	19%	24%	28%	29%	27%	42%	40%	19%
Índice de retorno	0	1	1	1	1	1	1	1	1	1	1	1	1
Perda primária	0%	3%	4%	7%	0%	1%	0%	0%	0%	0%	28%	35%	3%
Consulta Não Médica/ Contrato 6.000	Janeiro	Fevereiro	Março	Abril	Maior	Junho	Julho	Agosto	Setembro	Outubro	Novembro	Dezembro	Média
Absenteísmo	0%	22%	6%	0%	36%	0%	22%	0%	34%	36%	0%	1%	11%
Índice de retorno	1	1	1	1	1	1	1	1	1	0	1	1	1
Perda primária	0%	0%	0%	0%	0%	0%	0%	0%	0%	52%	0%	29%	0%
Reabilitação Sessões / Contrato 3.000	Janeiro	Fevereiro	Março	Abril	Maior	Junho	Julho	Agosto	Setembro	Outubro	Novembro	Dezembro	Média
Absenteísmo	22%	18%	25%	19%	36%	0%	0%	0%	19%	19%	20%	19%	20%
Índice de retorno	1	1	1	1	1	1	1	1	1	1	1	1	1
Perda primária	0%	0%	0%	0%	0%	0%	0%	0%	0%	35%	0%	0%	0%

Ana Paula de Moraes Correia
Gestora de Saúde
HMB/SPDM

HOSPITAL MUNICIPAL DE BARUERI - DR. FRANCISCO MORAN
SPDM - Associação Paulista para o Desenvolvimento da Medicina

Relatório de Execução Anual do Contrato de Gestão Nº 474/2022

Indicadores Hospitalares

2023

Informações	Jan	Fev	Mar	Abr	Mai	Jun	Jul	Ago	Set	Out	Nov	Dez	Média
Taxa de Ocupação	101%	102%	107%	104%	106%	105%	97%	98%	103%	96%	97%	83%	100%
Média de Permanência	5,7	5,3	5,2	5,1	5,1	5,3	5,6	4,9	5,3	5,1	5,4	5,3	5,28
Índice de Renovação	0,14	0,15	0,16	0,16	0,17	0,16	0,14	0,16	0,16	0,15	0,15	0,13	0,15
Intervalo de Substituição	-0,08	-0,13	-0,35	-0,22	-0,27	-0,25	0,17	0,08	-0,10	0,22	0,17	1,07	0,03

Ana Paula Santos Cordeiro
GERENTE GERAL
HMSFM/SPDM

PRONTO ATENDIMENTO

2023

META 1.700	Jan	Fev	Mar	Abr	Mai	Jun	Jul	Ago	Set	Out	Nov	Dez	Total
Atendimento Adulto	1.458	1.261	1.492	1.296	1.409	1.358	1.886	1.461	1.491	1.406	1.400	1.297	17.215
Atendimento Infantil	153	213	233	201	205	205	177	216	177	165	164	144	2.253
Total de Atendimentos	1.611	1.474	1.725	1.497	1.614	1.563	2.063	1.677	1.668	1.571	1.564	1.441	19.468

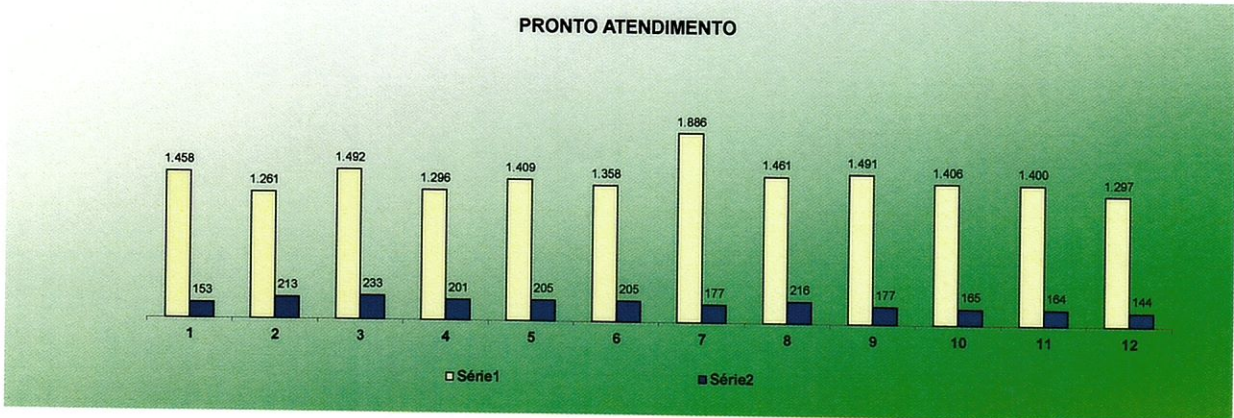

Ana Paula Lopes Correia
Gerente de FAME
HM/SPM/SPDM

Relatório de Execução Anual do Contrato de Gestão Nº 474/2022

HOSPITAL MUNICIPAL DE BARUERI - DR. FRANCISCO MORAN
SPDM - Associação Paulista para o Desenvolvimento da Medicina

CENTRO CIRURGICO - UCA

2023

Especialidades	Jan	Fev	Mar	Abr	Mai	Jun	Jul	Ago	Set	Out	Nov	Dez	Total	%
Anestesiologia	0	0	0	0	0	0	0	0	0	0	0	0	0	0%
Broncoscopista	0	0	0	0	0	0	0	0	0	0	0	0	0	0%
Bucomaxilo	0	0	0	0	0	0	0	0	0	0	0	0	0	0%
Cab. Pescopo	0	0	0	0	0	0	0	0	0	0	0	0	0	0%
Cirurgia Geral	1	0	9	13	8	0	0	15	8	0	1	0	55	1%
Cirurgia Oncologica	0	0	0	0	0	0	0	0	0	0	0	0	0	0%
Cirurgia Pediátrica	32	27	45	31	28	21	36	39	35	44	27	20	385	7%
Cirurgia Plástica	120	152	120	84	116	123	122	131	100	97	102	42	1.309	23%
Cirurgia Torácica	0	0	0	0	0	0	0	0	0	0	0	0	0	0%
Cirurgia Vascular	1	0	28	61	24	23	25	31	26	23	18	10	270	5%
Endoscopia (CPRE / EDA)	0	0	0	0	0	0	0	4	0	0	0	0	4	0%
Ginecologia	0	0	0	0	0	0	0	0	0	0	0	0	0	0%
Neurologia	0	0	0	0	0	0	0	0	0	0	0	0	0	0%
Oftalmologia	204	226	243	270	214	233	225	235	235	188	221	148	2.642	47%
Ortopedia	18	18	23	28	26	17	17	21	24	26	18	11	247	4%
Otorrinolaringologia	0	0	0	0	0	0	0	0	0	0	0	0	0	0%
Otorrinolaringologia (Bera)	0	0	0	0	0	0	0	0	0	0	0	0	0	0%
Proctologia	15	12	23	0	0	8	5	0	0	11	10	6	90	2%
Urologia	46	69	79	38	56	50	57	61	48	60	40	25	629	11%
TOTAL	437	504	570	525	472	475	487	537	476	449	437	262	5.631	100%
Tipo														
Ambulatorial	0	0	0	0	0	0	0	0	0	0	0	0	0	0%
Eletiva	437	504	570	525	472	475	487	537	476	449	437	262	5.631	100%
Urgência	0	0	0	0	0	0	0	0	0	0	0	0	0	0%
Hospital dia	0	0	0	0	0	0	0	0	0	0	0	0	0	0%
TOTAL	437	504	570	525	472	475	487	537	476	449	437	262	5.631	100%
Categoria														
Pequena	437	502	558	518	463	365	478	532	470	444	434	260	5.461	97%
Média	0	2	10	6	7	80	9	5	6	5	2	1	133	2%
Grande	0	0	2	1	2	30	0	0	0	0	1	1	37	1%
TOTAL	437	504	570	525	472	475	487	537	476	449	437	262	5.631	100%
ASA														
ASA I	202	316	338	146	186	403	276	206	182	182	170	104	2.711	48%
ASA II	235	187	228	379	284	72	211	324	294	267	267	158	2.906	52%
ASA III	0	1	4	0	2	0	0	7	0	0	0	0	14	0%
ASA IV	0	0	0	0	0	0	0	0	0	0	0	0	0	0%
ASA V	0	0	0	0	0	0	0	0	0	0	0	0	0	0%
TOTAL	437	504	570	525	472	475	487	537	476	449	437	262	5.631	100%

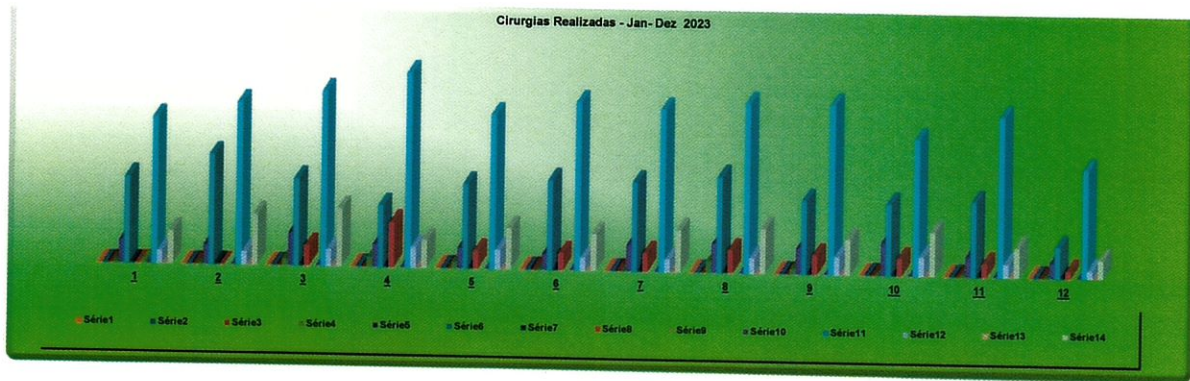

Ana Paula Lopes Correia
Gerente de Saúde
H.M.B./SPDM



Relatório de Execução Anual do Contrato de Gestão Nº 474/2022

HOSPITAL MUNICIPAL DE BARUERI - DR. FRANCISCO MORAN
SPDM - Associação Paulista para o Desenvolvimento da Medicina

CENTRO CIRURGICO

2023

Especialidades	Jan	Fev	Mar	Abr	Mai	Jun	Jul	Ago	Set	Out	Nov	Dez	Total	%
Anestesiologia	0	0	0	0	0	0	0	0	0	0	0	0	0	0%
Broncoscopista	0	0	0	0	0	0	0	0	0	0	0	0	0	0%
Bucomaxilo	2	0	1	0	2	2	0	0	1	5	3	2	18	0%
Captação de órgãos	0	0	2	1	2	1	3	0	0	0	0	0	9	0%
Cab. Pescoço	17	13	15	10	8	11	13	16	9	13	7	4	136	1%
Cirurgia Geral	375	277	376	266	334	311	322	288	282	308	250	237	3.626	38%
Cirurgia Oncológica	0	0	0	0	0	0	0	0	0	0	0	0	0	0%
Cirurgia Pediátrica	29	15	19	34	23	39	19	36	0	0	0	0	0	0%
Cirurgia Plástica	21	19	21	19	15	17	27	26	31	23	22	23	313	3%
Cirurgia Torácica	5	14	10	7	9	9	15	13	8	9	3	7	109	1%
Cirurgia Vascular	60	46	51	39	42	49	63	57	53	38	52	53	603	6%
Endoscopista (CPRE/EDA)	19	16	24	12	11	8	6	7	7	9	10	9	138	1%
Ginecologia	96	87	103	92	102	112	115	106	74	72	76	46	1.081	11%
Neurologia	12	12	4	6	6	6	10	3	12	15	6	7	99	1%
Oftalmologia	0	0	1	1	0	0	0	0	0	0	1	0	3	0%
Ortopedia	145	138	151	144	147	141	155	177	162	168	165	149	1.842	19%
Otorrinolaringologia	23	16	27	17	25	25	24	24	24	27	18	9	259	3%
Otorrinolaringologia (Bera)	0	0	0	0	0	0	0	0	0	0	0	0	0	0%
Proctologia	0	0	0	0	0	0	0	0	0	0	0	0	0	0%
Urologia	91	76	95	82	95	86	85	94	92	98	100	60	1.054	11%
TOTAL	895	729	900	730	821	817	857	847	779	806	736	623	9.540	100%

Tipo	Jan	Fev	Mar	Abr	Mai	Jun	Jul	Ago	Set	Out	Nov	Dez	Total	%
Ambulatorial	0	0	0	0	0	0	0	0	0	0	0	0	0	0%
Eletiva	426	339	465	321	387	373	353	380	315	340	295	160	4.154	44%
Urgência	469	390	435	409	434	444	504	467	464	466	441	463	5.386	56%
Hospital dia	0	0	0	0	0	0	0	0	0	0	0	0	0	0%
TOTAL	895	729	900	730	821	817	857	847	779	806	736	623	9.540	100%

Categoria	Jan	Fev	Mar	Abr	Mai	Jun	Jul	Ago	Set	Out	Nov	Dez	Total	%
Pequena	669	532	627	484	521	544	560	567	510	526	479	404	6.423	67%
Média	201	169	236	203	265	233	255	249	229	245	227	191	2.703	28%
Grande	25	28	37	43	35	40	42	31	40	35	30	28	414	4%
TOTAL	895	729	900	730	821	817	857	847	779	806	736	623	9.540	100%

ASA	Jan	Fev	Mar	Abr	Mai	Jun	Jul	Ago	Set	Out	Nov	Dez	Total	%
ASA I	397	305	282	236	375	317	272	199	302	368	336	274	3.663	38%
ASA II	444	381	546	442	413	438	509	516	426	397	360	305	5.177	54%
ASA III	52	43	67	50	32	57	70	128	48	37	36	40	660	7%
ASA IV	2	0	3	2	1	3	4	3	3	4	3	3	31	0%
ASA V	0	0	2	0	0	2	2	1	0	0	1	1	9	0%
TOTAL	895	729	900	730	821	817	857	847	779	806	736	623	9.540	100%

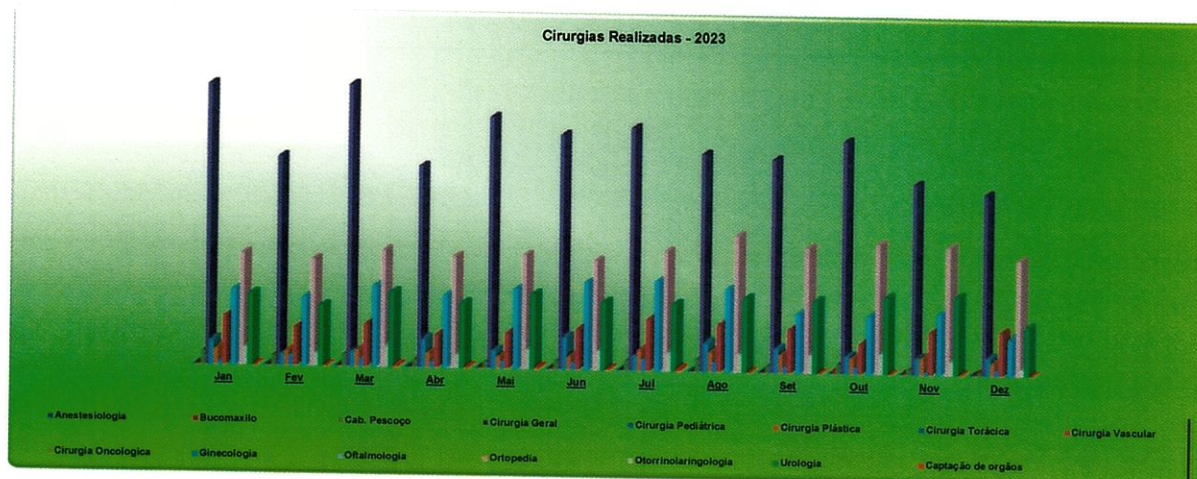

Ana Paula Lopes Correia
Gerente de S.M.E
HMB/SPDM

HOSPITAL MUNICIPAL DE BARUERI - DR. FRANCISCO MORAN
SPDM - Associação Paulista para o Desenvolvimento da Medicina

Relatório de Execução Anual do Contrato de Gestão Nº 474/2022

Exames Feito pela Medicina do Trabalho

2023

	Jan	Fev	Mar	Abr	Mai	Jun	Jul	Ago	Set	Out	Nov	Dez	Total	Média
Admissional	36	26	35	21	30	22	38	26	14	16	8	10	282	23,5
Atestado médico	211	311	347	264	238	234	207	238	256	306	239	213	3064	255,3
Veracidade do atestado	1	2	1	2	2	3	3	6	4	8	4	6	42	3,5
Retorno de Admissional	36	26	35	21	16	15	8	26	14	16	8	10	231	19,3
Consulta Clínica Médica Trabalho	118	169	134	138	163	137	139	166	156	170	137	20	1647	137,3
Retorno de Consulta	0	0	0	0	0	0	0	0	0	0	0	0	0	0,0
Acidente de Trabalho	4	6	5	4	3	2	7	8	7	7	5	3	61	5,1
Retorno de Acidente de Trabalho	6	1	2	2	2	2	2	12	8	8	7	4	56	4,7
Demissional	15	17	15	13	16	15	12	8	9	10	10	6	146	12,2
Retorno de Demissional	0	0	0	0	0	0	0	0	0	0	0	0	0	0,0
Retorno ao Trabalho	1	3	8	4	5	2	4	6	2	6	7	1	49	4,1
INSS	1	1	3	2	6	2	2	3	4	3	3	5	35	2,9
Periodico	72	68	79	83	81	58	52	94	67	63	99	8	824	68,7
Retorno de Periodico	0	0	0	0	0	0	0	0	0	0	0	0	0	0,0
Mudança de Função	0	0	0	1	1	0	3	4	2	3	3	3	20	1,7
Procedimentos de Enfermagem	252	274	251	271	760	212	198	461	353	323	347	41	3743	311,9
Atend. Médico Clínico Geral	0	0	0	0	0	0	0	0	0	0	0	0	0	0,0
Perícia Médica	0	0	0	0	0	0	0	0	0	0	0	0	0	0,0
Atend. Odontológico	0	0	0	0	0	0	0	0	0	0	0	0	0	0,0
Total	753	904	915	826	1.323	704	675	1.058	896	939	877	330	10.200	850,0

ESTATÍSTICA - UGDP (Unidade de Gestão de Pessoas)

	Jan	Fev	Mar	Abr	Mai	Jun	Jul	Ago	Set	Out	Nov	Dez	Total	Média
Admissão de pessoal	33	36	29	30	25	26	34	34	18	18	11	6	300	25,0
Saídas de pessoal	25	20	21	19	34	23	23	22	21	29	24	16	277	23,1
Nº de funcionários	1037	1053	1072	1086	1077	1080	1091	1104	1101	1090	1077	1067	12.935	1.077,9
Rotatividade	2,81	2,68	2,87	2,41	2,73	2,27	2,63	2,6	1,77	2,15	1,62	1,03	28	2,3
Absenteísmo	1,15	1,52	1,96	1,76	2,08	1,48	2,34	2,18	2,16	2,25	2,44	1,73	23	1,9

Administrativo

	Jan	Fev	Mar	Abr	Mai	Jun	Jul	Ago	Set	Out	Nov	Dez	Total	Média
Administrativo	291	305	303	307	298	303	308	327	329	323	321	318	3.733	311,1

Médicos

	Jan	Fev	Mar	Abr	Mai	Jun	Jul	Ago	Set	Out	Nov	Dez	Total	Média
Nº de Médicos CLT	8	9	9	9	10	10	8	8	9	9	9	9	107	8,9
Nº de Médicos PJ	427	452	462	473	454	487	406	411	397	425	425	427	5.246	437,2
Nº Total de Médicos	435	461	471	482	464	497	414	419	406	434	434	436	5.353	446,1

Força de Trabalho

	Jan	Fev	Mar	Abr	Mai	Jun	Jul	Ago	Set	Out	Nov	Dez	Total	Média
Nutricionista	1	1	1	1	1	1	1	1	1	1	1	1	12	1,0
Fonoaudiólogo	4	4	4	4	4	4	5	5	4	4	4	4	50	4,2
Fisioterapia	41	41	41	42	42	42	41	40	40	41	40	40	491	40,9
Psicólogo	7	7	7	7	7	7	7	7	7	7	7	7	84	7,0
Terapeuta Ocupacional	2	2	2	2	2	2	2	2	2	2	2	2	24	2,0
Nº de enfermeiros	141	142	143	146	145	146	145	147	148	147	143	143	1.736	144,7
Auxiliares de enfermagem	31	29	28	28	28	28	27	27	27	28	27	26	334	27,8
Técnicos de enfermagem	448	453	471	476	476	474	485	478	472	467	462	456	5.618	468,2
Nº Total de Funcionários (CLT)	675	679	697	706	705	704	713	707	701	697	686	679	8.349	695,8

Serviços Terceirizados

	Jan	Fev	Mar	Abr	Mai	Jun	Jul	Ago	Set	Out	Nov	Dez	Total	Média
UAN	63	64	63	66	65	66	65	65	65	66	66	66	780	65,0
Portaria	46	46	46	46	46	46	42	42	42	42	42	42	528	44,0

Recursos Humano (Treinamento e Desenvolvimento)

	Jan	Fev	Mar	Abr	Mai	Jun	Jul	Ago	Set	Out	Nov	Dez	Total	Média
Nº de Treinamento Realizados	139	141	221	245	187	228	222	277	222	179	179	196	2.436	203,0
Nº de Participantes Internos/ Externos	1.477	1.489	1.466	1.761	1.307	4.375	1.867	1.665	1.867	780	780	953	19.787	1.648,9

Ana Paula Lopes Correia
Gerente de G.A.M.E.
HM/FM/SPDM

Setores de Apoio Hospital Municipal de Barueri

Relatório de Execução Anual do Contrato de Gestão Nº 474/2022

Nutrição														2023	
	Jan	Fev	Mar	Abr	Mai	Jun	Jul	Ago	Set	Out	Nov	Dez	Total	Média	
Nº de Refeições	43.393	41.361	47.229	44.564	46.447	46.426	46.104	47.038	44.714	44.296	44.385	39.864	535.821	44.662	
Nº Dieta Enteral Adulto	2.695	2.395	2.562	2.290	2.802	3.055	2.049	1.792	3.043	2.093	2.757	1.604	29.137	2.428	
Nº Fórmula Lácteas (enteral e mamadeira)	9.222	8.738	10.112	13.272	12.469	13.179	13.132	9.647	10.671	10.575	8.727	8.252	127.996	10.666	
Total	55.310	52.494	59.903	60.126	61.718	62.660	61.285	58.477	58.428	56.964	55.869	49.720	692.954	57.746	
Refeições Servidas por Tipo - Colaborador															
Desjejum	0	0	0	0	0	0	0	0	0	0	0	0	0	0	
Almoço	3.960	3.673	4.700	3.890	4.547	4.541	4.550	5.078	4.530	4.578	4.249	4.131	52.427	4.369	
Jantar	931	908	1.217	1.031	1.134	1.023	997	1.034	983	976	953	911	12.098	1.008	
Ceia	1.484	1.351	1.616	1.600	1.721	1.710	1.660	1.767	1.650	1.694	1.603	1.407	19.263	1.605	
Total	6.375	5.932	7.533	6.521	7.402	7.274	7.207	7.879	7.163	7.248	6.805	6.449	83.788	6.982	
Refeições Servidas por Tipo - Acompanhante															
Desjejum (andar)	902	992	1.274	1.291	1.330	1.354	1.367	1.160	1.097	1.160	1.139	825	13.891	1.158	
Desjejum (refeitório)	623	531	560	497	630	559	608	517	607	536	499	417	6.584	549	
Almoço (andar)	902	998	1.274	1.293	1.331	1.301	1.373	1.160	1.100	1.163	1.140	825	13.860	1.155	
Almoço (refeitório)	1.577	1.489	1.339	1.144	1.247	1.340	1.326	1.283	1.388	1.297	1.229	1.111	15.770	1.314	
Lanche da tarde (andar)	72	68	98	128	163	73	112	157	178	96	98	75	1.318	110	
Lanche da tarde (refeitório)	179	183	135	83	107	101	73	30	71	91	64	51	1.168	97	
Jantar (andar)	910	985	1.256	1.241	1.320	1.356	1.338	1.158	1.091	1.138	1.114	818	13.725	1.144	
Jantar (refeitório)	1.031	910	829	777	890	862	818	802	847	772	804	660	10.002	834	
Total	6.196	6.166	6.765	6.454	7.018	6.946	7.015	6.267	6.379	6.253	6.087	4.782	76.318	6.360	
Refeições Servidas p/ Comensal															
Clínica Cirúrgica I	1.972	1.549	2.107	1.427	1.455	1.361	1.410	1.656	1.640	1.408	1.510	918	18.413	1.534	
Clínica Cirúrgica II	2.397	2.313	2.234	2.465	2.464	2.460	2.578	2.576	2.727	2.796	2.894	2.802	30.706	2.569	
Clínica Cirúrgica III	3.251	2.909	2.968	3.025	3.078	3.142	3.169	3.226	3.144	3.141	3.148	3.024	37.225	3.102	
Clínica Médica I	914	1.314	1.596	1.718	1.601	1.635	1.586	1.815	1.388	1.241	1.597	1.786	18.191	1.516	
Clínica Médica II	2.511	2.620	3.181	2.923	2.577	2.901	2.252	2.443	2.372	2.362	2.571	2.273	30.986	2.582	
Clínica Médica III	2.901	2.769	2.143	2.427	2.624	2.796	2.542	2.814	2.215	2.046	2.342	2.012	29.631	2.469	
Clínica Pediátrica I	1.028	1.105	1.318	1.268	1.190	1.526	1.321	1.142	1.175	1.367	1.548	1.357	15.345	1.279	
Clínica Pediátrica II	1.693	2.290	2.823	2.703	2.820	2.682	2.538	2.427	2.132	2.268	2.203	1.358	27.937	2.328	
Maternidade	2.780	2.113	3.158	2.646	2.635	2.385	3.050	2.964	2.677	2.424	2.087	2.290	31.209	2.601	
Centro obstétrico	464	477	596	416	438	416	392	582	498	293	430	437	5.439	463	
Hemodialise (lanche)	3.119	2.916	3.365	3.381	3.511	3.468	3.446	3.622	3.509	3.489	3.563	3.629	41.018	3.418	
Hemodinâmica (lanche)	188	161	209	170	200	210	210	236	175	210	190	200	2.359	197	
Quiioterapia (lanche)	176	144	184	144	176	168	166	168	120	126	108	120	1.800	150	
Pronto Atendimento	2.063	1.861	1.896	2.155	2.084	2.060	2.281	1.867	2.283	2.233	2.700	2.006	25.489	2.124	
Psiquiatria	2.438	2.219	1.873	2.005	2.410	2.162	2.191	2.446	2.240	2.321	1.827	2.185	26.317	2.193	
UCA	719	692	856	696	592	539	645	732	697	617	604	358	7.747	646	
UTI Adulto	995	834	986	995	899	1.029	943	920	806	468	906	857	10.638	887	
UTI Pediátrica	100	149	193	39	106	109	70	133	266	365	285	191	2.006	167	
Lanches para preparo de procedimentos	149	104	148	149	132	118	144	145	484	451	456	338	2.818	235	
Lanches pós-coleta de exames	964	734	1.097	837	1.035	1.039	948	978	624	622	524	500	9.902	825	
Total	30.822	29.273	32.931	31.589	32.027	32.206	31.882	32.892	31.172	30.248	31.493	28.641	375.176	31.265	
Lavanderia															
Kg Roupa Lavada	59.901	53.921	52.112	56.349	56.757	58.104	55.518	56.450	57.884	53.794	54.819	43.966	659.575	54.965	
Dias	31	28	31	30	31	30	31	31	30	31	30	31	365	30	
Media Kg Roupa / Dia	1.932	1.926	1.681	1.878	1.831	1.937	1.791	1.821	1.929	1.735	1.827	1.418	21.707	1.809	
Laboratório															
Patologia Clínica	614	507	676	512	607	581	554	576	529	470	478	375	6.479	540	
Banco de Sangue															
Nº de Doadores	760	726	793	584	786	831	762	848	750	725	715	770	9.050	754,2	
Nº Hemocomponentes	378	314	421	297	471	462	403	401	548	386	349	404	4.834	402,8	
Transf. Realizadas	340	317	403	332	429	429	373	426	522	387	354	355	4.667	388,9	
Hemodialise															
Ambulatório	3.049	2.870	3.214	3.086	3.390	3.275	3.296	3.375	3.274	3.302	3.209	3.284	38.624	3.219	
Internado	153	134	216	187	223	197	138	182	220	129	151	167	2.097	175	
Total	3.202	3.004	3.430	3.273	3.613	3.472	3.434	3.557	3.494	3.431	3.360	3.451	40.721	3.393	
Quiioterapia															
Sessões de Quiioterapia	201	200	227	207	237	182	184	180	184	223	162	202	2.389	199	
Total	201	200	227	207	237	182	184	180	184	223	162	202	2.389	199	

Ana Paula Lopes Correia
Gerente de SANE
HMB/SPDM

Relatório de Execução Anual do Contrato de Gestão Nº 474/2022

HOSPITAL MUNICIPAL DE BARUERI - DR. FRANCISCO MORAN
SPDM - Associação Paulista para o Desenvolvimento da Medicina

HEMODINÂMICA													2023
HEMODINÂMICA	JAN	FEV	MAR	ABR	MAI	JUN	JUL	AGO	SET	OUT	NOV	DEZ	TOTAL
Angioplastia (Cardiologia)	8	4	14	15	16	14	14	15	9	11	8	10	138
Angioplastia (Vascular)	41	20	22	20	18	24	34	21	22	17	32	21	292
Arteriografia Cerebral	1	0	0	0	0	0	0	0	0	0	0	0	1
Arteriografia (Vascular)	0	0	0	0	2	1	2	0	1	3	1	0	10
Cateterismo	63	50	63	36	52	55	63	64	50	41	42	54	633
Flebografia Vascular	0	0	3	0	0	0	0	0	0	0	0	0	3
Implante de Cateter de Shilley	0	1	0	0	0	0	0	0	0	0	0	0	1
Implante de Percutath (Vascular)	0	8	21	15	18	13	15	17	7	8	5	11	138
Total	113	83	123	86	106	107	128	117	89	80	88	96	1.216

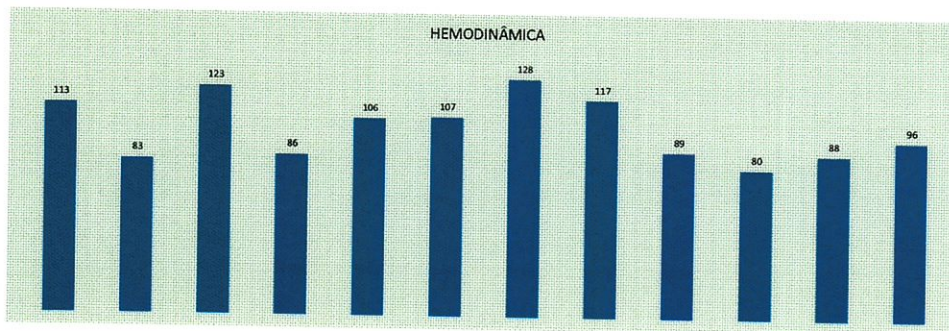

Ana Paula Lopes Correia
Gerente de SAME
HMBFM/SPDM

Relatório de Execução Anual do Contrato de Gestão Nº 474/2022

HOSPITAL MUNICIPAL DE BARUERI - DR. FRANCISCO MORAN
SPDM - Associação Paulista para o Desenvolvimento da Medicina

Plantão Regulador por Município													2023
	Jan	Fev	Mar	Abr	Mai	Jun	Jul	Ago	Set	Out	Nov	Dez	Total
BARUERI	976	854	1.082	900	988	1.000	1.155	1.095	1.056	1.004	1.008	1.005	12.123
CAJAMAR	0	0	0	0	0	0	0	0	0	0	0	0	0
CARAPICUBA	0	0	0	0	0	0	0	0	0	0	0	0	0
COTIA	0	0	0	0	0	0	0	0	0	0	0	0	0
IBUNA	0	0	1	0	0	0	0	0	0	0	0	0	0
ITAPEVI	0	0	0	0	0	0	0	0	0	0	0	0	1
JANDIRA	0	0	0	0	0	0	0	0	0	0	0	0	0
OSASCO	0	0	0	0	0	0	0	0	0	0	0	0	0
SANTANA DE PARNAIBA	0	1	0	0	0	0	0	0	0	0	0	0	0
SÃO PAULO	0	0	0	2	0	0	0	0	0	0	0	0	1
OUTRAS	0	0	0	1	0	0	0	0	0	0	0	0	2
Total	976	855	1.083	903	988	1.000	1.155	1.095	1.056	1.004	1.008	1.005	12.128

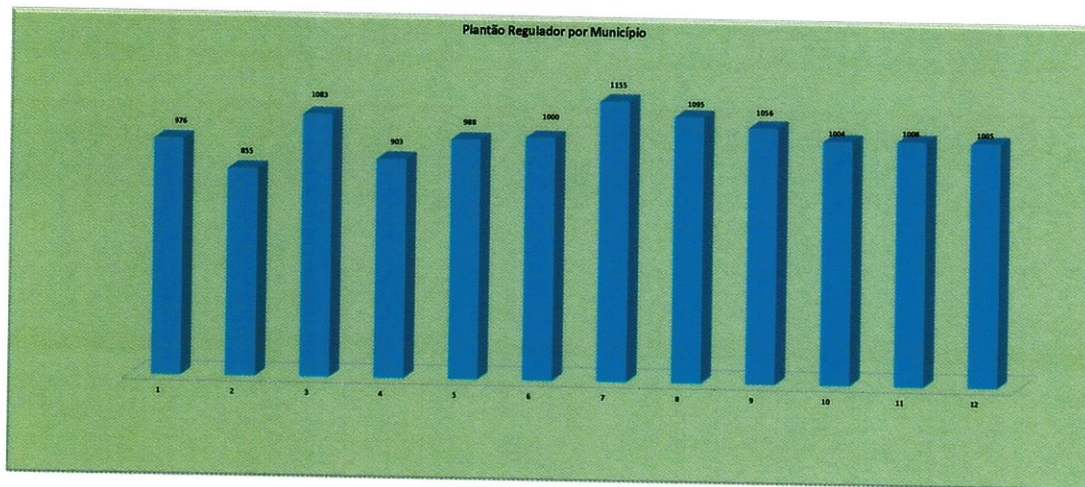

Ana Paula Lopes Correia
Gerente de SIME
HMB/SPDM

Relatório de Execução Anual do Contrato de Gestão N° 474/2022

HOSPITAL MUNICIPAL DE BARUERI - DR. FRANCISCO MORAN
SPDM - Associação Paulista para o Desenvolvimento da Medicina

Solicitações por Município (Barueri)													2023	
	Jan	Fev	Mar	Abr	Mai	Jun	Jul	Ago	Set	Out	Nov	Dez	Total	Média
P.S Amaldo	113	129	121	107	99	134	149	124	105	105	90	91	1.367	114
P.S Eng Novo	54	44	73	61	58	61	71	55	54	42	61	50	684	57
P.S Imperial	98	101	140	128	123	140	172	168	160	141	148	127	1.646	137
P.S Mutinga	52	56	44	47	63	60	62	61	52	60	63	54	674	56
P.S Paulista	12	12	11	11	13	14	10	14	14	11	16	23	161	13
Sameb	647	512	693	545	632	591	691	673	671	645	630	660	7.590	633
Outros	0	1	1	4	0	0	0	0	0	0	0	0	6	1
Total Geral	976	855	1.083	903	988	1.000	1.155	1.095	1.056	1.004	1.008	1.005	12.128	1.011
Status Referente as Solicitações														
Aceitos	955	844	1058	889	981	991	1136	1076	1013	984	985	973	11.885	990
Pendentes	0	0	0	0	0	0	0	0	0	0	0	0	0	0
Vaga Zero	21	11	25	14	7	9	19	19	43	20	23	32	243	20
Total Geral	976	855	1.083	903	988	1.000	1.155	1.095	1.056	1.004	1.008	1.005	12.128	1.011

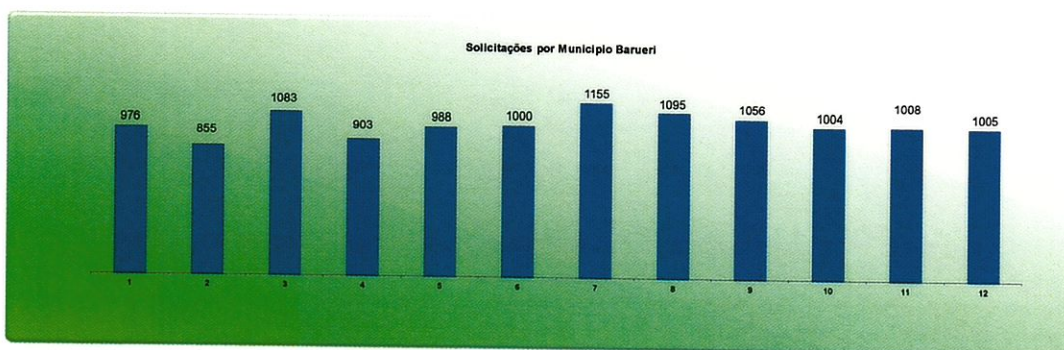

Ana Paula Lopes Correia
Gerente de GAME
HMBFM/SPDM

Relatório de Execução Anual do Contrato de Gestão Nº 474/2022

HOSPITAL MUNICIPAL DE BARUERI - DR. FRANCISCO MORAN
SPDM - Associação Paulista para o Desenvolvimento da Medicina

Internação - Origem do Paciente												2023	
	Jan	Fev	Mar	Abr	Mai	Jun	Jul	Ago	Set	Out	Nov	Dez	Total
BARUERI	1.712	1.508	1.855	1.612	1.634	1.578	1.621	1.729	1.528	1.593	1.473	1.119	18.962
CARAPICUIBA	129	113	120	105	116	102	116	109	118	103	107	109	1.347
ITAPEVI	39	26	43	31	25	22	33	32	36	26	25	28	366
JANDIRA	30	50	44	40	40	46	42	43	39	30	28	41	473
OSASCO	108	74	118	93	119	106	103	105	99	91	104	70	1.190
PIRAPORA DO BOM JESUS	0	0	2	0	2	1	1	3	0	1	0	0	10
SANTANA DE PARNAIBA	4	10	12	8	8	8	4	6	12	7	8	10	97
OUTRAS	33	21	32	29	33	34	31	23	34	22	32	25	349
Total	2.055	1.802	2.226	1.918	1.977	1.897	1.951	2.050	1.866	1.873	1.777	1.402	22.794

*Dados e correções fornecidos pela empresa GIESPP - Sistema Sis.

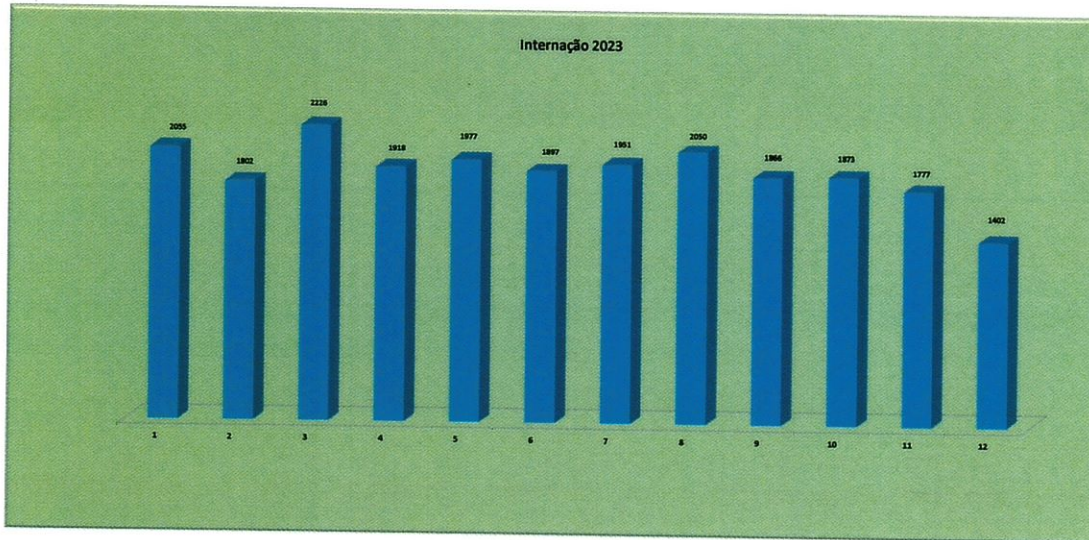

Ana Paula Lopes Correia
Gerente de SAME
HMB/HM/SPDM

HOSPITAL MUNICIPAL DE BARUERI - DR. FRANCISCO MORAN
SPDM - Associação Paulista para o Desenvolvimento da Medicina

Pronto Atendimento - Origem do Paciente												2023	
	Jan	Fev	Mar	Abr	Mai	Jun	Jul	Ago	Set	Out	Nov	Dez	Total
BARUERI	1.120	1.022	1.211	1.004	1.124	1.100	1.206	1.163	1.148	1.104	1.063	1.008	13.273
CAJAMAR	1	0	0	0	0	0	0	0	0	0	1	0	2
CARAPICUIBA	176	152	167	182	178	154	182	180	182	179	160	159	2.051
COTIA	17	3	11	9	10	8	12	17	18	11	10	7	133
IBIUNA	0	0	1	0	0	1	0	0	1	0	0	0	3
ITAPEVI	52	44	55	37	42	34	58	48	54	49	50	53	576
JANDIRA	47	63	61	54	52	54	55	55	53	42	57	47	640
OSASCO	144	121	149	144	152	147	147	163	149	139	143	117	1.707
SANTANA DE PARNAIBA	9	18	22	11	17	19	16	10	14	15	19	14	184
SAO PAULO	25	28	24	30	34	32	20	21	20	16	24	19	293
OUTRAS	20	23	24	26	19	25	21	20	26	16	37	17	277
Total Geral	1.611	1.474	1.725	1.497	1.628	1.574	1.709	1.677	1.668	1.571	1.564	1.441	19.139

*Dados e correções fornecidos pela empresa QIESPP - Sistema Siss.

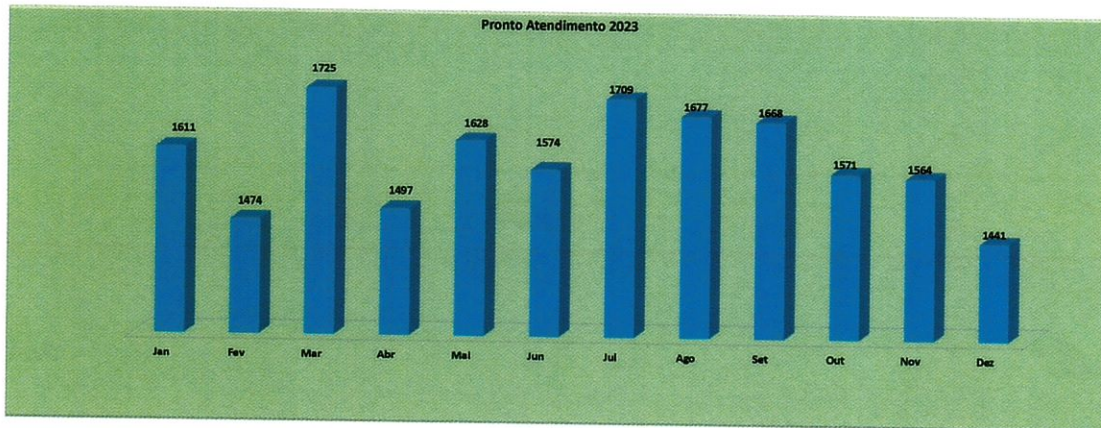

Ana Paula Lopes Correia
Gerente do SPDM
HMBFM/SPDM

HOSPITAL MUNICIPAL DE BARUERI - DR. FRANCISCO MORAN
SPDM - Associação Paulista para o Desenvolvimento da Medicina

Ambulatório - Origem do Paciente

2023

	Jan	Fev	Mar	Abr	Mai	Jun	Jul	Ago	Set	Out	Nov	Dez	Total
BARUERI	10.341	12.431	10.853	10.521	10.760	11.069	11.233	12.454	10.640	11.438	9.533	7.464	128.737
CARAPICUIBA	91	129	101	120	140	111	126	154	114	114	97	67	1.364
ITAPEVI	66	75	83	50	57	65	52	75	55	65	41	43	727
JANDIRA	88	88	74	70	78	71	72	93	71	67	78	54	904
OSASCO	128	130	120	123	113	122	124	148	112	125	109	76	1.430
PIRAPORA DO BOM JESUS	2	5	3	1	4	8	2	8	5	7	5	6	56
SANTANA DE PARNAIBA	9	16	9	8	12	12	18	10	8	12	11	4	129
OUTRAS	276	80	67	197	315	284	374	57	335	295	316	315	2.911
Total Geral	11.001	12.954	11.310	11.090	11.479	11.742	12.001	12.999	11.340	12.123	10.190	8.029	136.258

*Dados e correções fornecidos pela empresa GIESPP - Sistema Siss.

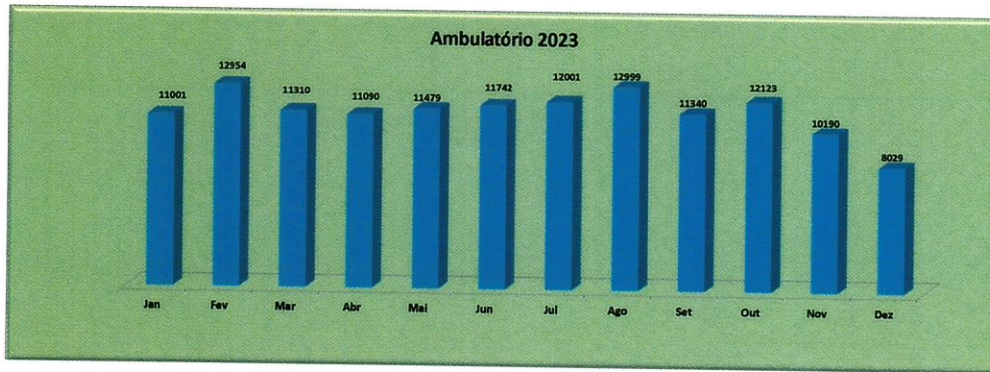

Ana Paula Lopes Correia
Gerente de SAME
H.M.B.F.M./SPDM

SADT - Origem do Paciente													2023
	Jan	Fev	Mar	Abr	Mai	Jun	Jul	Ago	Set	Out	Nov	Dez	Total
BARUERI	2.431	2.158	2.719	2.430	2.501	2.271	2.401	2.392	2.334	2.588	2.209	2.307	28.741
CAJAMAR	1	0	2	0	0	1	1	0	0	0	0	0	5
CARAPICUIBA	65	78	72	64	74	56	69	70	71	76	58	130	883
COTIA	3	3	4	2	5	4	6	5	1	8	2	3	46
IBIUNA	0	0	0	0	0	0	4	0	0	1	0	0	5
ITAPEVI	33	29	20	33	26	22	29	31	28	28	25	51	355
JANDIRA	44	39	55	47	42	42	54	50	45	37	35	49	539
OSASCO	63	51	51	52	66	53	62	52	57	62	39	72	680
SANTANA DE PARNAIBA	10	17	14	19	10	13	13	8	11	10	6	13	144
SÃO PAULO	20	13	22	13	20	8	10	19	24	16	17	15	197
OUTRAS	62	36	55	34	22	27	33	37	53	39	56	44	498
Total Geral	2.732	2.424	3.014	2.694	2.766	2.497	2.682	2.664	2.624	2.865	2.447	2.684	32.093

*Dados e correções fornecidos pela empresa GIESPP - Sistema Siss.

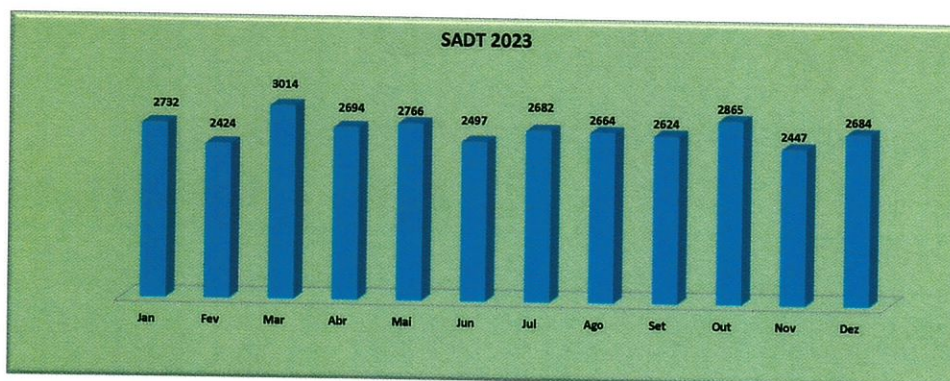

Ana Paula Lopes Correia
Gerente de Saúde
H.M.B.M/SPDM

Hospital Municipal de Barueri – Dr. Francisco Moran
SPDM – Associação Paulista para o Desenvolvimento da Medicina

P.I.D (Programa de Internação Domiciliar)														2023
Eletroencefalograma														
Nº de Pacientes Atendidos à Domicílio	Jan	Fev	Mar	Abr	Mai	Jun	Jul	Ago	Set	Out	Nov	Dez	Total	
	102	111	115	101	111	122	111	110	103	104	101	103	1.294	
Nº de Visitas Pacientes em Domicílio	505	485	543	477	537	558	572	495	533	545	536	539	6.325	
Nº de Internados à Domicílio	102	111	115	101	111	122	111	110	103	104	101	103	1.294	
Média de Permanência de Pacientes à Domicílio (dias)	31	28	31	30	31	30	31	31	30	31	30	31	365	
Nº de Pacientes Triados com Perfil PID														
Nº de Pacientes Excluídos (não morador e outros)	250	229	245	211	277	336	185	168	196	242	275	254	2.868	
Nº de Saídas	52	54	68	43	56	59	66	44	50	59	50	62	663	
Média de Visitas Semanais Realizadas	72	69	78	68	77	78	82	71	76	78	77	77	903	
Média de Visitas / Paciente	5	4	5	5	5	5	5	6	5	5	5	5	60	
Sessões de Fisioterapia														
Sessões de Fisioterapia	374	278	314	232	313	356	316	365	287	427	347	303	3.912	
Sessões de Fonoaudiologia	97	40	32	41	63	61	75	44	0	48	40	52	593	

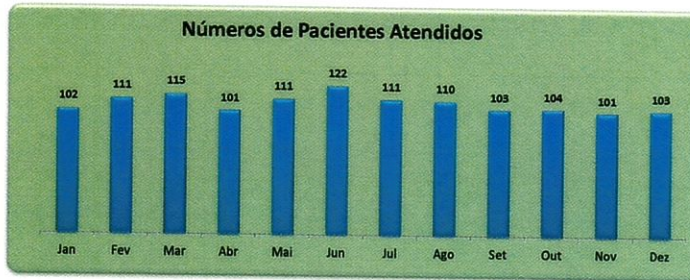
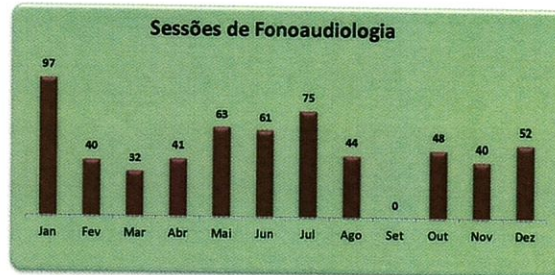
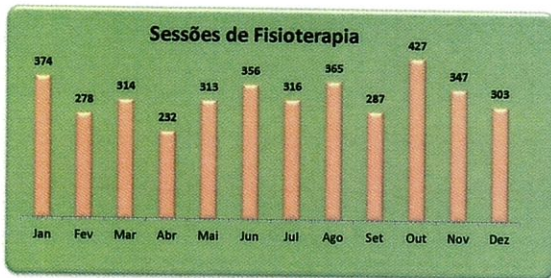

BANCO DE LEITE														2023
Banco de Leite	Jan	Fev	Mar	Abr	Mai	Jun	Jul	Ago	Set	Out	Nov	Dez	Total	
	311	125	299	321	314	291	264	211	298	244	207	96	2981	

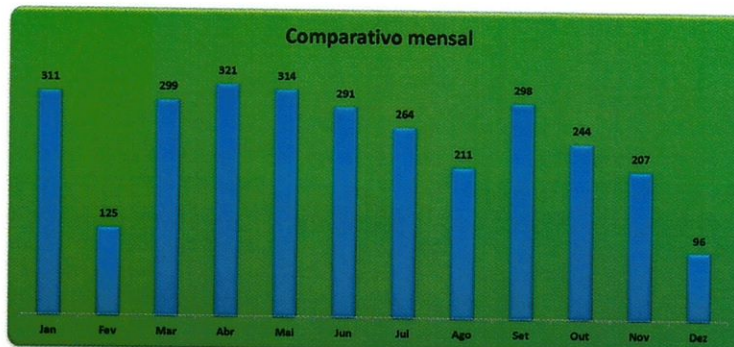

Ana Paula Lopes Correia
Gerente de SAME
HMBFEM/SPDM

Hospital Municipal de Barueri – Dr. Francisco Moran
SPDM – Associação Paulista para o Desenvolvimento da Medicina

Serviço de Atendimento ao Usuário (S.A.U)

2023

Pesquisa Realizada / Setor	Jan	Fev	Mar	Abr	Mai	Jun	Jul	Ago	Set	Out	Nov	Dez	Total	Média
Eletroencefalograma	1.324	1.307	1.317	1.407	1.305	1.233	1.298	1.275	1.027	979	1.284	1.204	14.960	2.302
Intimação	254	255	250	256	250	150	154	142	151	144	169	151	2.326	358
Pesquisa de Satisfação Realizada	1.578	1.562	1.567	1.663	1.555	1.383	1.452	1.417	1.178	1.123	1.453	1.355	17.286	1.441
Recepção	97%	97%	98%	97%	98%	98%	98%	99%	98%	97%	97%	97%	-	97,58%
Médicos	98%	96%	97%	93%	92%	98%	94%	99%	98%	97%	98%	97%	-	96,42%
Enfermagem	96%	97%	98%	96%	92%	99%	95%	99%	98%	97%	96%	96%	-	96,58%
Portaria	97%	96%	99%	96%	96%	99%	95%	94%	99%	98%	98%	97%	-	97,00%
Nutrição	99%	95%	94%	90%	96%	96%	95%	97%	98%	92%	97%	90%	-	94,92%
Higiene	97%	94%	97%	94%	93%	98%	97%	87%	98%	94%	95%	95%	-	94,92%
Rouparia	99%	93%	94%	95%	99%	96%	96%	97%	100%	95%	96%	90%	-	95,83%
Ambulatorio	95%	93%	96%	91%	84%	98%	93%	88%	95%	92%	95%	95%	-	92,92%
Intimação	100%	97%	96%	95%	98%	97%	96%	97%	99%	96%	97%	93%	-	96,75%
Média Satisfação HMB	96%	95%	97%	94%	90%	98%	95%	92%	96%	94%	96%	95%	-	94,83%
RECLAMAÇÕES FORMAIS	Jan	Fev	Mar	Abr	Mai	Jun	Jul	Ago	Set	Out	Nov	Dez	Total	Média
Total de reclamações formais	61	56	75	81	55	98	97	78	71	101	112	76	961	80,08
Resolubilidade	61	56	75	81	55	98	97	78	71	101	112	76	961	80,08
Meta de resolubilidade = 80%	100%	100%	100%	100%	100%	100%	100%	100%	100%	100%	100%	100%	100%	100%



Ana Paula Mendes Correia
Gerente de Satisfação
HMB/HM/SPDM

DEMONSTRATIVO (CONTRATADO X REALIZADO) 1º Semestre

ASSISTÊNCIA HOSPITALAR	Janeiro		Fevereiro		Março		Abril		Maio		Junho		Acumulado		
	Contratado	% Realizado	Contratado	% Realizado	Contratado	% Realizado	Contratado	% Realizado	Contratado	% Realizado	Contratado	% Realizado	Contratado	% Realizado	
ASSISTÊNCIA HOSPITALAR	400	57,75%	181	45,25%	400	56,00%	400	60,24%	400	70,49%	400	70,49%	2.000	1.395	69,75%
Clínica Médica	650	105,54%	635	97,69%	733	112,77%	650	71,09%	650	100,00%	650	100,00%	3.000	2.955	98,50%
Clínica Cirúrgica	108	164,81%	145	134,26%	108	117,78%	108	109,44%	108	110,46%	108	109,44%	500	497	99,40%
Clínica Obstétrica	150	127,33%	178	118,67%	150	100,00%	150	100,00%	150	100,00%	150	100,00%	700	697	99,57%
Clínica Psiquiátrica	12	75,00%	9	75,00%	12	100,00%	12	100,00%	12	100,00%	12	100,00%	60	59	98,33%
TOTAL	1.320	96,89%	1.224	94,24%	1.320	100,00%	1.320	107,42%	1.320	112,65%	1.320	105,08%	7.920	6.247	78,90%
HOSPITAL DIA	150	136,00%	204	136,00%	150	100,00%	150	100,00%	150	100,00%	150	100,00%	600	599	99,83%
Cirurgias Oftalmológicas	250	83,20%	233	93,20%	250	100,00%	250	100,00%	250	100,00%	250	100,00%	1.000	983	98,30%
Cirurgia Demais Especialidades	400	109,25%	437	109,25%	400	100,00%	400	100,00%	400	100,00%	400	100,00%	1.600	1.583	99,00%
TOTAL	550	112,60%	641	116,55%	550	100,00%	550	100,00%	550	100,00%	550	100,00%	2.100	2.065	98,33%
AMBULATÓRIO	20.870	101,65%	21.216	101,65%	20.870	100,00%	20.870	100,00%	20.870	100,00%	20.870	100,00%	126.220	125.134	99,15%
Consultas Médicas	11.000	97,06%	10.877	97,98%	11.000	100,00%	11.000	93,13%	11.000	117,23%	11.000	102,17%	66.000	65.883	99,82%
Consultas Não Médicas	6.670	114,57%	7.451	111,70%	6.670	100,00%	6.670	100,00%	6.670	100,00%	6.670	100,00%	33.000	32.821	99,46%
Reabilitação em Fisioterapia	3.000	81,25%	2.452	81,73%	3.000	100,00%	3.000	100,00%	3.000	100,00%	3.000	100,00%	18.000	15.803	87,79%
Pequenas Cirurgias	200	105,00%	210	105,00%	200	100,00%	200	100,00%	200	100,00%	200	100,00%	1.200	1.093	90,25%
TOTAL	20.870	101,65%	21.216	101,65%	20.870	100,00%	20.870	100,00%	20.870	100,00%	20.870	100,00%	126.220	125.134	99,15%
PRONTO ATENDIMENTO	1.700	181,11%	1.611	94,76%	1.700	100,00%	1.700	100,00%	1.700	100,00%	1.700	100,00%	10.200	9.484	92,98%
Consultas de Urgência	1.700	94,76%	1.611	94,76%	1.700	100,00%	1.700	100,00%	1.700	100,00%	1.700	100,00%	10.200	9.484	92,98%
HEMODIÁLISE	3.420	83,63%	3.202	93,63%	3.420	100,00%	3.420	100,00%	3.420	100,00%	3.420	100,00%	20.520	19.984	97,40%
Tratamento Dialítico	3.420	83,63%	3.202	93,63%	3.420	100,00%	3.420	100,00%	3.420	100,00%	3.420	100,00%	20.520	19.984	97,40%
QUIMIOTERAPIA	180	111,87%	201	111,87%	180	100,00%	180	100,00%	180	100,00%	180	100,00%	1.080	1.254	116,11%
Tratamento de Quimioterapia	180	111,87%	201	111,87%	180	100,00%	180	100,00%	180	100,00%	180	100,00%	1.080	1.254	116,11%
Avaliação Neurológica	200	122,00%	244	122,00%	200	100,00%	200	100,00%	200	100,00%	200	100,00%	1.200	1.432	119,33%
Avaliação Neurocirúrgica/Neuroclínica	200	122,00%	244	122,00%	200	100,00%	200	100,00%	200	100,00%	200	100,00%	1.200	1.432	119,33%
Programa de Interação Domiciliar - P.I.D	100	102,00%	102	102,00%	100	100,00%	100	100,00%	100	100,00%	100	100,00%	600	682	113,67%
Atendimentos	100	102,00%	102	102,00%	100	100,00%	100	100,00%	100	100,00%	100	100,00%	600	682	113,67%
S.A.D.T (Externo)	2.000	126,50%	2.530	126,50%	2.000	100,00%	2.000	100,00%	2.000	100,00%	2.000	100,00%	12.000	13.836	115,30%
Exames SADI Externo	2.000	126,50%	2.530	126,50%	2.000	100,00%	2.000	100,00%	2.000	100,00%	2.000	100,00%	12.000	13.836	115,30%
MEDICINA FETAL	140	180,00%	224	160,00%	140	100,00%	140	100,00%	140	100,00%	140	100,00%	840	986	117,39%
MEDICINA FETAL	140	180,00%	224	160,00%	140	100,00%	140	100,00%	140	100,00%	140	100,00%	840	986	117,39%
HEMODINÂMICA	60	188,33%	113	188,33%	60	100,00%	60	100,00%	60	100,00%	60	100,00%	360	618	171,67%
Atendimentos	60	188,33%	113	188,33%	60	100,00%	60	100,00%	60	100,00%	60	100,00%	360	618	171,67%

Ana Paula Lopes Correia
Gerente de Saúde
H.M.B.M/SPDM

DEMONSTRATIVO (CONTRATADO X REALIZADO) 2º Semestre

2023

ASSISTÊNCIA HOSPITALAR	Julho				Agosto				Setembro				Outubro				Novembro				Dezembro			
	Contratado	Realizado	%	%	Contratado	Realizado	%	%	Contratado	Realizado	%	%	Contratado	Realizado	%	%	Contratado	Realizado	%	%	Contratado	Realizado	%	%
ASSISTÊNCIA HOSPITALAR	400	197	49,25%	53,76%	400	215	53,76%	50,75%	400	203	50,75%	60,26%	400	210	52,50%	70,00%	400	257	64,25%	70,00%	2.400	1.310	54,58%	61,25%
Clinica Médica	650	614	94,46%	106,00%	650	689	106,00%	104,31%	650	680	104,62%	104,31%	650	650	100,00%	100,00%	650	650	100,00%	100,00%	3.900	3.794	97,29%	99,69%
Clinica Cirúrgica	108	178	164,81%	164,26%	108	193	178,70%	178,70%	108	160	148,15%	151,85%	108	147	135,20%	135,20%	108	133	123,15%	123,15%	646	1.018	157,10%	157,10%
Clinica Obstétrica	150	262	174,67%	174,67%	150	326	217,33%	147,33%	150	284	189,33%	189,33%	150	284	189,33%	189,33%	150	244	162,67%	162,67%	840	1.054	125,48%	125,48%
Clinica Psiquiátrica	12	12	100,00%	100,00%	12	14	116,67%	116,67%	12	9	75,00%	75,00%	12	12	100,00%	100,00%	12	13	108,33%	108,33%	72	77	107,08%	107,08%
TOTAL	1.320	1.283	96,86%	109,33%	1.320	1.443	109,33%	109,33%	1.320	1.387	105,08%	105,08%	1.320	1.346	101,97%	101,97%	1.320	1.663	125,91%	125,91%	7.920	7.648	96,56%	96,56%
HOSPITAL DIA	150	225	150,00%	150,00%	150	235	156,67%	156,67%	150	235	156,67%	156,67%	150	188	125,33%	125,33%	150	221	147,33%	147,33%	800	1.252	156,50%	156,50%
Cirurgia Oftalmológicas	250	262	104,80%	104,80%	250	260	104,00%	104,00%	250	261	104,40%	104,40%	250	261	104,40%	104,40%	250	216	86,40%	86,40%	1500	1.396	93,07%	93,07%
Cirurgia Domais Especialidades	400	487	121,75%	121,75%	400	537	134,25%	134,25%	400	478	119,50%	119,50%	400	449	112,25%	112,25%	400	437	109,25%	109,25%	2400	2.648	110,33%	110,33%
TOTAL	1.100	1.174	106,73%	106,73%	1.100	1.237	112,45%	112,45%	1.100	1.174	106,73%	106,73%	1.100	1.127	102,45%	102,45%	1.100	1.174	106,73%	106,73%	6800	6576	96,71%	96,71%
AMBULATORIO	6.670	7.982	119,82%	119,82%	6.670	8.481	125,80%	125,80%	6.670	8.670	128,63%	128,63%	6.670	7.433	111,44%	111,44%	6.670	8.570	128,63%	128,63%	40.020	43.453	108,58%	108,58%
Consultas Médicas	3.000	2.775	92,50%	92,50%	3.000	2.849	94,97%	94,97%	3.000	2.509	83,63%	83,63%	3.000	2.858	95,27%	95,27%	3.000	2.233	74,43%	74,43%	18.000	15.885	88,25%	88,25%
Consultas Não Médicas	200	177	88,50%	88,50%	200	174	87,00%	87,00%	200	157	78,50%	78,50%	200	172	86,00%	86,00%	200	119	59,50%	59,50%	12.000	885	73,75%	73,75%
Reabilitação em Fisioterapia	20.870	22.787	109,23%	109,23%	20.870	24.342	116,64%	116,64%	20.870	20.747	99,41%	99,41%	20.870	22.503	107,82%	107,82%	20.870	20.987	100,56%	100,56%	128.720	146.779	113,96%	113,96%
Pequenas Cirurgias	11.000	12.858	116,89%	116,89%	11.000	12.858	116,89%	116,89%	11.000	11.239	102,17%	102,17%	11.000	12.004	109,13%	109,13%	11.000	10.572	96,11%	96,11%	68.000	66.576	97,91%	97,91%
PRONTO ATENDIMENTO	1.700	2.085	122,65%	122,65%	1.700	1.877	109,82%	109,82%	1.700	1.668	98,12%	98,12%	1.700	1.571	92,41%	92,41%	1.700	1.564	92,00%	92,00%	10.200	9.984	97,88%	97,88%
Consultas de Urgência	3.420	3.434	100,41%	100,41%	3.420	3.557	104,00%	104,00%	3.420	3.494	102,16%	102,16%	3.420	3.431	100,32%	100,32%	3.420	3.380	98,83%	98,83%	20.520	20.727	101,01%	101,01%
HEMODIALÍSE	180	184	102,22%	102,22%	180	180	100,00%	100,00%	180	184	102,22%	102,22%	180	223	123,89%	123,89%	180	192	106,67%	106,67%	1.080	1.135	105,09%	105,09%
Tratamento Dialítico	3.420	3.434	100,41%	100,41%	3.420	3.557	104,00%	104,00%	3.420	3.494	102,16%	102,16%	3.420	3.431	100,32%	100,32%	3.420	3.380	98,83%	98,83%	20.520	20.727	101,01%	101,01%
QUIMIOTERAPIA	200	257	128,50%	128,50%	200	245	122,50%	122,50%	200	252	126,00%	126,00%	200	280	140,00%	140,00%	200	209	104,50%	104,50%	600	632	105,33%	105,33%
Tratamento de Quimioterapia	180	184	102,22%	102,22%	180	180	100,00%	100,00%	180	184	102,22%	102,22%	180	223	123,89%	123,89%	180	192	106,67%	106,67%	1.080	1.135	105,09%	105,09%
AVILIAÇÃO NEUROLÓGICA	200	257	128,50%	128,50%	200	245	122,50%	122,50%	200	252	126,00%	126,00%	200	280	140,00%	140,00%	200	209	104,50%	104,50%	600	632	105,33%	105,33%
Aviliação Neurocirúrgica / Neurocirurgia	180	184	102,22%	102,22%	180	180	100,00%	100,00%	180	184	102,22%	102,22%	180	223	123,89%	123,89%	180	192	106,67%	106,67%	1.080	1.135	105,09%	105,09%
SERVICO DE AVALIAÇÃO NEUROCIURURGIA	100	111	111,00%	111,00%	100	110	110,00%	110,00%	100	103	103,00%	103,00%	100	104	104,00%	104,00%	100	101	101,00%	101,00%	600	632	105,33%	105,33%
Programa de Internação Domiciliar - P.I.D	2.000	2.349	117,45%	117,45%	2.000	2.231	111,55%	111,55%	2.000	2.147	107,35%	107,35%	2.000	2.181	109,05%	109,05%	2.000	1.852	92,60%	92,60%	12.000	12.325	102,71%	102,71%
Atendimentos	180	184	102,22%	102,22%	180	180	100,00%	100,00%	180	184	102,22%	102,22%	180	223	123,89%	123,89%	180	192	106,67%	106,67%	1.080	1.135	105,09%	105,09%
S.A.D.T (Externo)	200	2349	1174,50%	1174,50%	200	2231	1115,50%	1115,50%	200	2147	1073,50%	1073,50%	200	2181	1090,50%	1090,50%	200	1852	926,00%	926,00%	12000	12325	10271%	10271%
Exames Sadt Externo	140	200	142,86%	142,86%	140	255	182,14%	182,14%	140	252	180,71%	180,71%	140	261	186,43%	186,43%	140	220	157,14%	157,14%	840	1397	16631%	16631%
MEDICINA FETAL	60	128	213,33%	213,33%	60	117	195,00%	195,00%	60	99	165,00%	165,00%	60	80	133,33%	133,33%	60	88	146,67%	146,67%	360	599	16611%	16611%
MEDICINA FETAL	140	200	142,86%	142,86%	140	255	182,14%	182,14%	140	252	180,71%	180,71%	140	261	186,43%	186,43%	140	220	157,14%	157,14%	840	1397	16631%	16631%
Atendimentos	80	128	160,00%	160,00%	80	117	146,25%	146,25%	80	99	123,75%	123,75%	80	80	100,00%	100,00%	80	88	110,00%	110,00%	480	699	14583%	14583%

Ana Paula Lopes Correia
Secretária de Saúde
HMBFM/SPDM

Dr. Paulo Tioempo
Diretor(a)
HMBFM/SPDM